Купить квартиру за 6 150 000 рублей на ул Кольцевая, 28

Магаданская область, Городской округ Магадан, Магадан, ул Кольцевая, 28

6 150 000 Р
146 429Р за м^2

42.00 м^2	6.00 м^2	1 из 5
Общая	Кухня	Этаж

СРОЧНО! ВОЗОБНОВЛЕНА ВЫДАЧА ДАЛЬНЕВОСТОЧНОЙ ИПОТЕКИ ВО ВСЕХ БАНКАХ! Продается солнечная 2-комнатная квартира Адрес: Магаданская обл., г. Магадан, ул. Кольцевая 28 Площадь: 42,3 м² (жилая: 27,3 м², кухня: 5,5 м²) Этаж: 1/5 Продается светлая, уютная и теплая 2-комнатная квартира на 1-м этаже 5-ти этажного дома. Комнаты раздельные, окна выходят на улицу. Квартира очень теплая. Потолки натяжные. Санузел раздельный, входная дверь – железная. В квартире остается вся мебель и бытовая техника. Чистый и тихий подъезд, хорошие соседи. Ухоженный двор с парковкой перед домом. Удобное расположение дома позволяет использовать все преимущества развитой инфраструктуры. В шаговой доступности находятся: школа №24, детская площадка, сеть продуктовых магазинов, аптека и остановка общественного транспорта. Квартира без долгов и обременений, документы к продаже готовы, быстрый выход на сделку. Империя Недвижимости

0 с 17.05.2025, обновлен 17.05.2025

Продавец: Оксана Пятина

Телефон: +79140306507

Характеристики

Количество комнат	2	Этаж	1
Этажей всего	5	Площадь кухни	6.00 кв. м
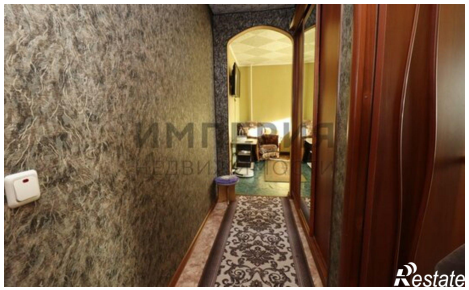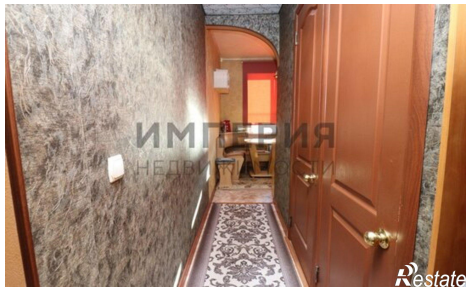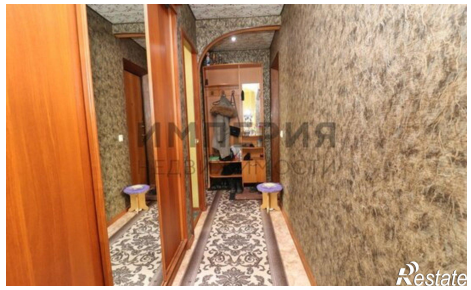
https://magadan.restate.ru/obj/prodazha-dvuhkomnatnoy-kvartiri-ul-kolcevaya-28-18231915178/