Купить квартиру за 15 500 000 рублей на Якутская улица, 51

Магаданская область, Магадан, Якутская улица, 51

15 500 000 Р
224 638Р за м^2

69.00 м^2	43.20 м^2	9.00 м^2	5 из 5
Общая	Жилая	Кухня	Этаж

СРОЧНО! ВОЗОБНОВЛЕНА ВЫДАЧА ДАЛЬНЕВОСТОЧНОЙ ИПОТЕКИ ВО ВСЕХ БАНКАХ! Продается солнечная 3-комнатная квартира Адрес: Магаданская обл., г. Магадан, ул. Якутская д. 51 Площадь: 69,9 м² (жилая 43,2 м², кухня: 9,4 м²) Этаж 5/5 Продается светлая и уютная 3-комнатная квартира на 5-м этаже 5-и этажного дома. Комнаты раздельные (19,4; 12,5; 11,3 м²). Санузел совмещенный, стены и пол в кафеле. Большая кладовая - гардеробная. Заменена вся сантехника и электрика. В зале и детской установлены дополнительные батареи отопления. На полу в прихожей и кухне - кафель, в зале - ламинат, в спальнях - ковровое покрытие. Узаконенная перепланировка, кухня объединена с комнатой. Застекленный балкон. Остается вся мебель и бытовая техника. Имеется подвальное помещение. Ухоженный двор с парковкой перед домом. Удобное расположение дома позволит Вам использовать все преимущества развитой инфраструктуры. В шаговой доступности: английская гимназия, школы 14 и 30, детский сад 66, аптеки, сеть продуктовых магазинов, остановки общественного транспорта. Документы к продаже готовы, быстрый выход на сделку! Квартира без обременений и долгов! Империя Недвижимости Номер объекта: #1/542492/16898

0 с 22.05.2025, обновлен 22.05.2025

Продавец: Собственник

Телефон: +79140303051

Характеристики
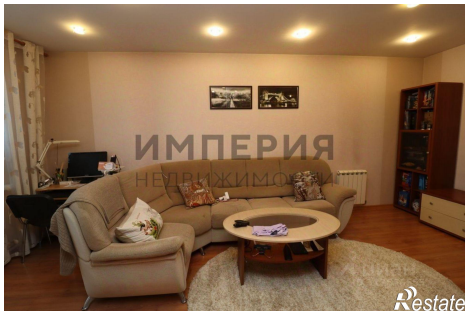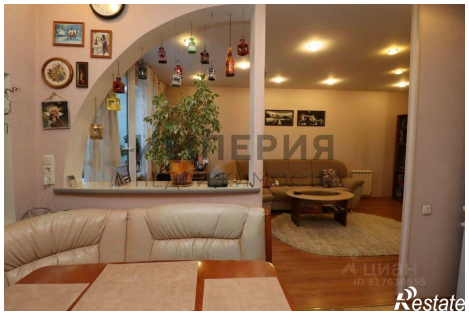
Количество комнат	3	Тип дома	блочный
Этаж	5	Этажей всего	5
Площадь жилая	43.20 кв. м	Площадь кухни	9.00 кв. м