Купить квартиру за 6 300 000 рублей на ул Нагаевская, 55

Магаданская область, Городской округ Магадан, Магадан, ул Нагаевская, 55

6 300 000 Р
146 512Р за м^2

43.00 м^2	29.00 м^2	6.00 м^2	2 из 5
Общая	Жилая	Кухня	Этаж

Продается уютная 2-комнатная квартира в Магадане по адресу: Нагаевская улица, 55. Квартира расположена на 2-м этаже 5-этажного блочного дома 1963 года постройки и предлагает общую площадь 43.6 кв. м, из которых жилая занимает 29 кв. м. Просторная кухня площадью 6 кв. м станет отличным местом для семейных обедов и ужинов. Окна квартиры выходят во двор, поэтому в квартире всегда тихо и уютно. В планировке предусмотрены две раздельные комнаты, что идеально подойдет для семьи с ребенком или для тех, кто ценит личное пространство. Санузел совмещенный, что удобно для размещения современной сантехники. Дом в хорошем состоянии, имеются наземные парковочные места, поэтому у вас всегда будет, где оставить автомобиль. Блочная конструкция здания обеспечивает хорошую теплоизоляцию, а подъезд всегда чистый и ухоженный. Рядом с домом находятся все необходимые инфраструктурные объекты: школа, детский сад, поликлиника и магазины — всё в шаговой доступности. Это делает проживание в данной квартире особенно комфортным для семей с детьми. Хорошо развита транспортная сеть, позволяющая быстро добраться в любую часть города. А так же пешком в течении 5-10 минут можно дойти до городского парка, смотровой площадки с качелями, парка Маяк,что позволит вам наслаждаться красотами северной природы и дышать ...

0 с 31.05.2025, обновлен 31.05.2025

Продавец: Собственник

Телефон: +79148505821

Характеристики

Количество комнат	2	Тип дома	блочный
Этаж	2	Этажей всего	5
Площадь жилая	29.00 кв. м	Площадь кухни	6.00 кв. м
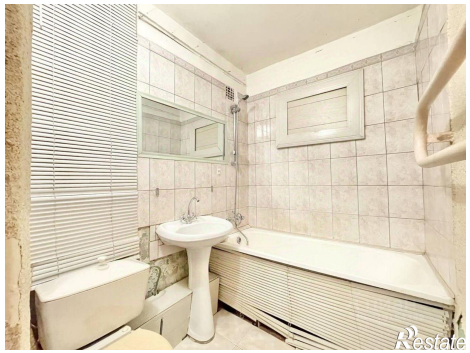
https://magadan.restate.ru/obj/prodazha-dvuhkomnatnoy-kvartiri-ul-nagaevskaya-55-18231997063/