Купить квартиру за 4 700 000 рублей на ул Коммуны, 17

Магаданская область, Городской округ Магадан, Магадан, ул Коммуны, 17

4 700 000 Р
151 613Р за м^2

31.00 м^2	18.00 м^2	6.00 м^2	5 из 5
Общая	Жилая	Кухня	Этаж

Продается уютная однокомнатная квартира в центре Магадана по адресу: улица Коммуны, 17. Общая площадь составляет 31,5 кв. м, жилая 18 кв. м, кухня 6 кв. м. Квартира расположена на 5 этаже 5-этажного панельного дома, построенного в 1963 году. В квартире сделан косметический ремонт, поэтому она готова к проживанию. Просторная комната и удобная кухня создают атмосферу уюта и комфорта. Санузел совмещенный, что позволяет эффективно использовать пространство. Окна выходят во двор, поэтому в квартире всегда тихо и спокойно. Дом находится в хорошем состоянии, регулярные ремонты поддерживают его в порядке. Рядом с домом есть удобные парковочные места для жителей, поэтому можно не беспокоиться о поиске парковки. Инфраструктура района отлично развита: в шаговой доступности находятся школа, детский сад, поликлиника, больница и магазины. В шаговой доступности СВГУ. Рядом есть фитнесс-центр и спортивные площадки, что позволит вам всегда быть в хорошей спортивной форме. Все необходимое для комфортной жизни рядом.Городской парк, паркМаяк, смотровая площадка и спуск к морю позволят вам насладиться красотами северной природы, морским воздухом во время прогулок. Удобное транспортное сообщение(2 остановки) позволяет быстро добраться до любой части города. Квартира продается без посредников, все ...

0 с 31.05.2025, обновлен 31.05.2025

Продавец: Собственник

Телефон: +79148505821

Характеристики

Количество комнат	1	Тип дома	панельный
Этаж	5	Этажей всего	5
Площадь жилая	18.00 кв. м	Площадь кухни	6.00 кв. м

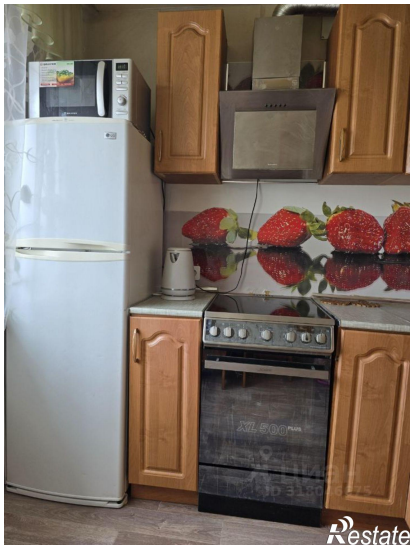
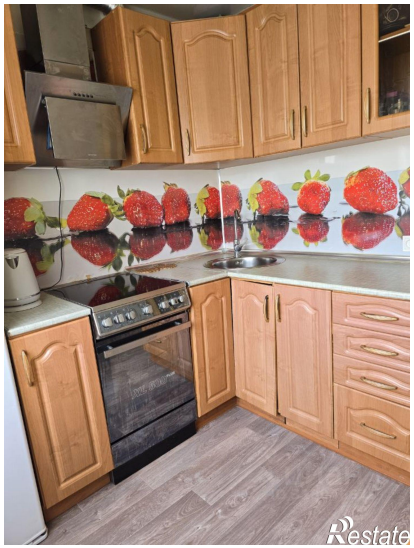
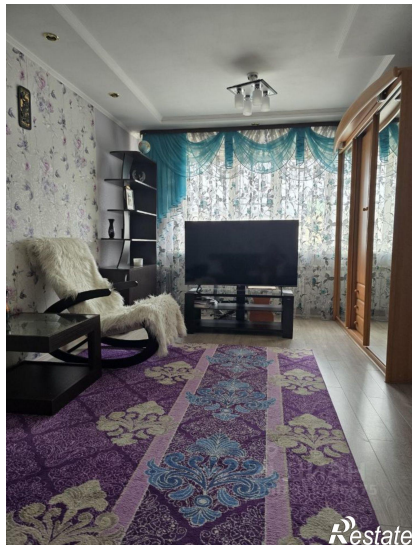

Restate

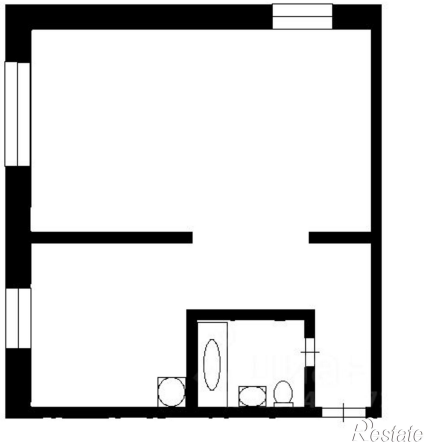
Restate