Купить квартиру за 4 700 000 рублей на ул Берзина, 3Б

Магаданская область, Городской округ Магадан, Магадан, ул Берзина, 3Б

4 700 000 Р
114 634Р за м^2

41.00 м^2	27.90 м^2	5.00 м^2	3 из 5
Общая	Жилая	Кухня	Этаж

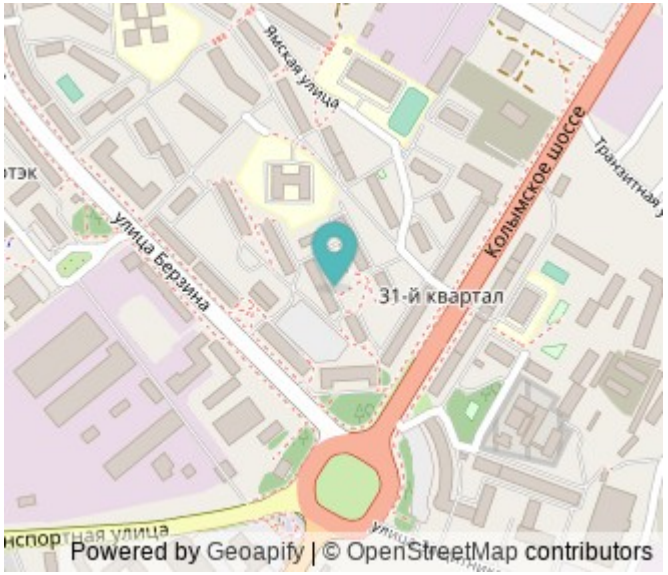

Продается 2-комнатная квартира Адрес: Магаданская обл., г. Магадан, ул. Берзина, д. 3А Площадь: 41,9 м² (жилая 27,9 м², кухня: 5,5 м²) Этаж 3/5 Продается 2-комнатная квартира на 3-м этаже 5-и этажного дома. Комнаты раздельные. Окна ПВХ. Санузел раздельный. Ухоженный двор с парковкой перед домом. Удобное расположение дома позволит Вам использовать все преимущества развитой инфраструктуры. В шаговой доступности: школа, детский сад, сеть продуктовых магазинов, остановки общественного транспорта. Документы к продаже готовы, быстрый выход на сделку! Квартира без обременений и долгов! Империя Недвижимости Номер объекта: #1/542640/16898

1 с 02.06.2025, обновлен 02.06.2025

Продавец: Собственник

Телефон: +79140303051

Характеристики
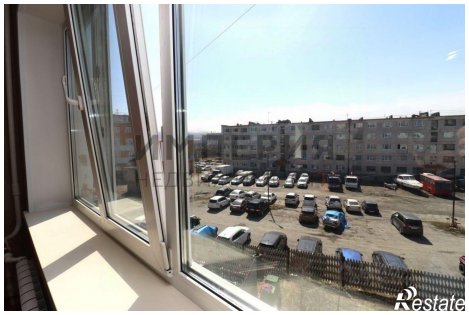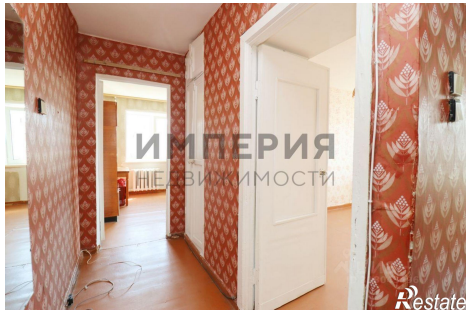
Количество комнат	2	Тип дома	панельный
Этаж	3	Этажей всего	5
Площадь жилая	27.90 кв. м	Площадь кухни	5.00 кв. м