Купить квартиру за 4 100 000 рублей на ул Гагарина, 30в

Магаданская область, Городской округ Магадан, Магадан, ул Гагарина, 30в

4 100 000 Р
136 667Р за м^2

30.00 м^2	5.00 м^2	5 из 5
Общая	Кухня	Этаж

Продается однокомнатная квартира «хрущевской» планировки, в районе Торгового комплекса «Олимп», улица Гагарина, д. 30 В. Квартира расположена на 5 этаже пятиэтажного панельного жилого дома 1973 года постройки, имеет общую площадь 30,1 кв. м., жилую 17,3 кв. м., кухня 5,4 кв. м., санузел раздельный. Квартира теплая, светлая, чистая. Все окна остеклены стеклопакетами и выходят на солнечную сторону. Радиаторы заменены на новые частично. Потолки в комнате стиропоровая плитка, в остальных помещениях побелка. Полы на кухне и в коридоре застелены линолеумом. На стенах обои. При продаже остаётся: кухонный гарнитур, шкаф, комод, плита, холодильник, диван, СВЧ печь, стол, стулья, прихожая. Квартира находится в одном из самых комфортных для проживания районов города с хорошо развитой инфраструктурой, все объекты жизнеобеспечения находятся в шаговой доступности: школа № 14, Лицей № 1, Политехнический институт, «МОЦО» № 1, Физкультурно-спортивный комплекс Колымский, рынок «Ладья», супермаркет «Олимп», детские сады № 58, 7, 55, поликлиника № 3, автобусные остановки, места отдыха, кафе, отделение Сбер, аптеки и др. Дворовая территория чистая с удобной парковкой, хорошими подъездными путями. Подъезд чистый. Торг уместен, оформление под ипотеку, материнский (семейный) капитал ...

1 с 14.06.2025, обновлен 14.06.2025

Продавец: ООО МЮСН

Телефон: +79642364612

Характеристики
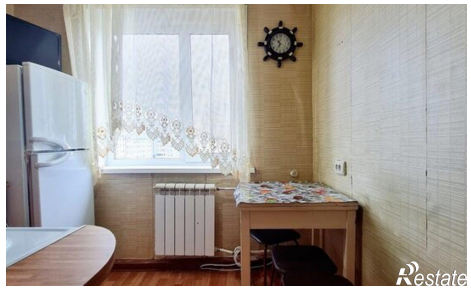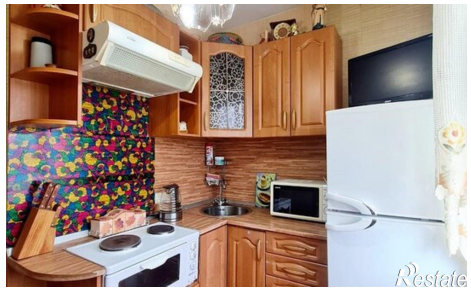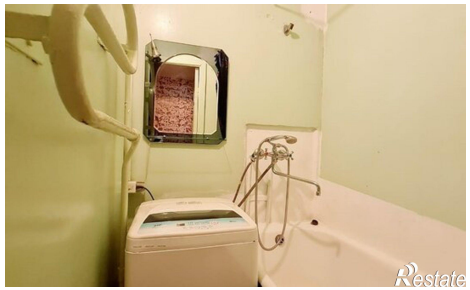
Количество комнат	1	Этаж	5
Этажей всего	5	Площадь кухни	5.00 кв. м