Купить квартиру за 4 700 000 рублей на переулок Лукса, 4А

Магаданская область, Магадан, переулок Лукса, 4А

4 700 000 Р
151 613Р за м^2

31.00 м^2	6.00 м^2	2 из 5
Общая	Кухня	Этаж

СРОЧНО! ВОЗОБНОВЛЕНА ВЫДАЧА ДАЛЬНЕВОСТОЧНОЙ ИПОТЕКИ ВО ВСЕХ БАНКАХ! Продается солнечная 1-комнатная квартира Адрес: Магаданская обл., г. Магадан, ул. Лукса, д. 4а Площадь: 31 м² (жилая: 18,4 м², кухня: 6 м²) Этаж: 2/5 Продается светлая и уютная 1-комнатная квартира на 2-м этаже 5-ти этажного дома. Квартира очень теплая. Санузел совмещенный. Окна ПВХ. Остаётся вся мебель и бытовая техника. Парковка перед домом. Удобное расположение дома позволяет использовать все преимущества развитой инфраструктуры. В шаговой доступности: школа №1, детские сады, сеть продуктовых магазинов, остановки общественного транспорта. Документы к продаже готовы, быстрый выход на сделку! Квартира в ипотеке ВТБ банка! Империя Недвижимости

0 с 16.06.2025, обновлен 16.06.2025

Продавец: Оксана Пятина

Телефон: +79140306507

Характеристики
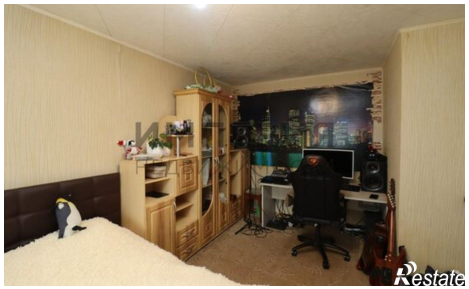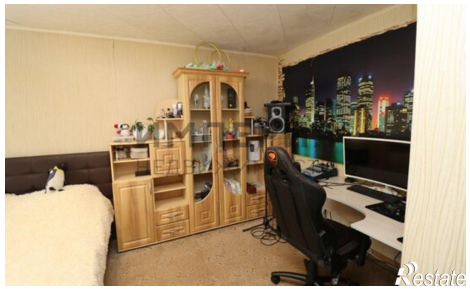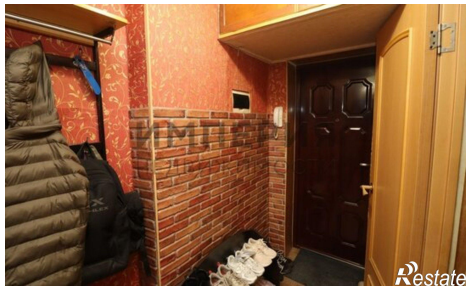
Количество комнат	1	Этаж	2
Этажей всего	5	Площадь кухни	6.00 кв. м