Купить квартиру за 15 000 000 рублей на улица Пушкина, 11

Магаданская область, Магадан, улица Пушкина, 11

15 000 000 Р
205 479Р за м^2

73.00 м^2	48.90 м^2	8.00 м^2	2 из 6
Общая	Жилая	Кухня	Этаж

Продам эксклюзивную трёхкомнатную квартиру премиум-класса общей площадью 73.7 квадратных метров на втором этаже шестиэтажного блочного дома, расположенного по адресу: город Магадан, улица Пушкина, дом 11/11. Дом построен в 1994 году и окружён развитой инфраструктурой. Просторная жилая площадь составляет 48.9 квадратных метров, включая три комнаты, где каждый найдёт своё место для отдыха и работы.Удобная планировка, множество мест для хранения - делают эту квартиру комфортной для проживания. -Лаконичный,благородный, светлый интерьер-создает атмосферу умиротворенности, самодостаточности, тепла и уюта. -Просторные комнаты и кухня-столовая — идеальное решение для большой семьи. -Важным преимуществом данной квартиры является дизайнерский ремонт, выполненный с использованием качественных материалов и вниманием к деталям. По всей квартире на полу-ламинат, установлены стеклопакеты,высокие, двухуровневые потолки с многофункциональным освещением, санузел совмещен(обшит своевременным кафелем, заменена полностью сантехника). Это позволяет новым владельцам сразу же заселиться без дополнительных вложений и ремонтных работ. Квартира полностью оснащена всей необходимой бытовой техникой , качественной мебелью и дизайнерскими предметами интерьера. Этот вариант жилья станет отличным ...

0 с 17.06.2025, обновлен 17.06.2025

Продавец: Собственник

Телефон: +79140303104

Характеристики

Количество комнат	3	Тип дома	блочный
Этаж	2	Этажей всего	6
Площадь жилая	48.90 кв. м	Площадь кухни	8.00 кв. м

https://magadan.restate.ru/obj/prodazha-tryohkomnatnoy-kvartiri-ulica-pushkina-11-18232105633/

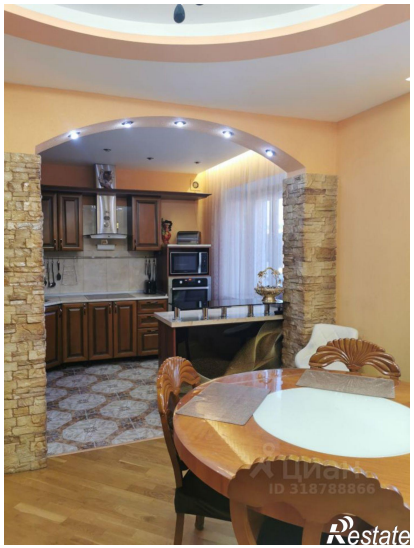
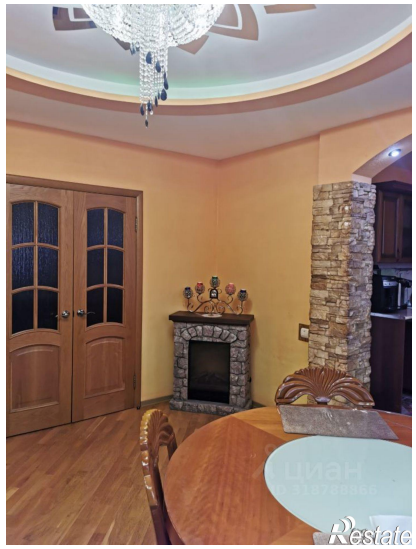

Restate

Restate