Купить квартиру за 4 300 000 рублей на ул Арманская, 45 4

Магаданская область, Городской округ Магадан, Магадан, ул Арманская, 45 4

4 300 000 Р
87 755Р за м^2

49.00 м^2	30.10 м^2	7.00 м^2	1 из 5
Общая	Жилая	Кухня	Этаж

Продам теплую,солнечную двухкомнатную квартиру улучшенной планировки расположенную на первом этаже 5 этажного панельного дома по адресу ул. Арманская д. 45 к. 4. Квартира очень просторная, комнаты на обе стороны, солнце весь день,прекрасный вид из окон. Подготовлена под ремонт, установлены новые стеклопакеты, раздельный сан.узел, кладовка. Хорошие,тихие соседи. Чистый двор, достаточно мест для парковки. В шаговой доступности СРК Снегорка, детский сад, школа, магазины, остановки общественного транспорта. Микрорайон со своим микроклиматом! Рассмотрим варианты ипотеки сбербанка,наличный расчет,сертификат. Один взрослый собственник, квартира без долгов, прописанных нет. Звоните , покажем в удобное для Вас время!

0 с 01.07.2025, обновлен 01.07.2025

Продавец: Собственник

Телефон: +79140303104

Характеристики

Количество комнат	2	Тип дома	панельный
Этаж	1	Этажей всего	5
Площадь жилая	30.10 кв. м	Площадь кухни	7.00 кв. м
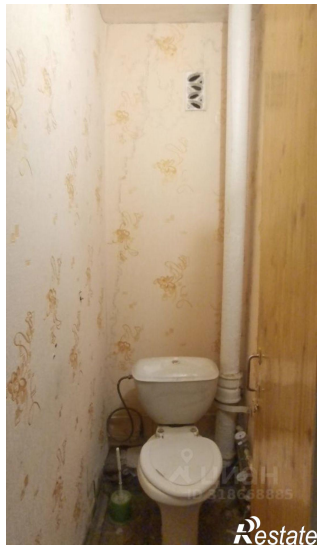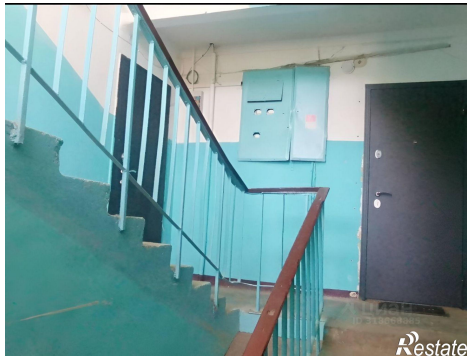
https://magadan.restate.ru/obj/prodazha-dvuhkomnatnoy-kvartiri-ul-armanskaya-45-4-18232149657/