Купить квартиру за 4 600 000 рублей на переулок Лукса, 4

Магаданская область, Магадан, переулок Лукса, 4

4 600 000 Р
148 387Р за м^2

31.00 м^2	6.00 м^2	2 из 5
Общая	Кухня	Этаж

Продам чистую, уютную, однокомнатную квартиру, расположенную на втором этаже, 5 этажного блочного дома по адресу ул. Лукса д. 4а. Квартира солнечная, очень теплая, с хорошим косметическим ремонтом и новой мебелью. В квартире установлены стеклопакеты, в комнате ковровое покрытие,в кухне и прихожей декотайл, новые входные и межкомнатные двери, санузел совмещен (все узаконено), новая сантехника, встроенная кухня с бытовой техникой, гардеробная. Остается практически вся мебель, и бытовая техника (за исключением морозильной камеры, стола- книжки). В квартире кабельное телевидение ДВТК , интернет Маглан, домофон. Район с развитой инфраструктурой, в шаговой доступности две школы, детские сады, множество магазинов,рынок, областная больница, аптеки,учреждения, парк и другие места отдыха. Один взрослый собственник. Рассматриваем следующие виды расчетов: ипотека в ипотеку ВТБ, наличный расчет, частичный наличный расчет! Звоните, покажем в удобное для Вас время!

0 с 03.07.2025, обновлен 03.07.2025

Продавец: АН ДАНИ

Телефон: +79642365302

Характеристики
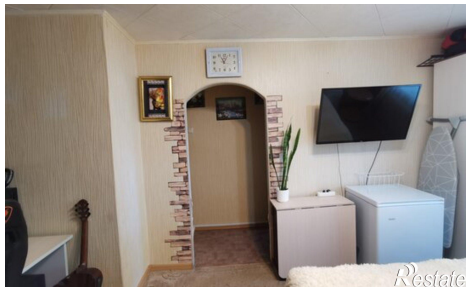
Количество комнат	1	Этаж	2
Этажей всего	5	Площадь кухни	6.00 кв. м