Купить квартиру за 18 000 000 рублей на ул Парковая, 17А

Магаданская область, Городской округ Магадан, Магадан, ул Парковая, 17А

18 000 000 Р
193 548Р за м^2

93.00 м^2	37.90 м^2	23.00 м^2	3 из 6
Общая	Жилая	Кухня	Этаж

4ккв., 93,4/63,8/24,9 м%., 3/6 этаж., Продается 4-комнатная квартира на 3-м этаже 6-ти этажного дома по адресу: Магаданская обл., г. Магадан, пр. Карла Маркса, д. 54А. Общая площадь: 93,4 м, жилая: 63,8 м, кухня: 24,9 м2. Два санузла. Один совмещенный. Джакузи. Евроремонт.Электрокамин. Перепланировка узаконена.Один собственник. Обременений нет. Парковка перед домом, ухоженный двор, удобное расположение дома позволит Вам использовать все преимущества развитой инфраструктуры. В шаговой доступности: школы, садики, сеть продуктовых магазинов, остановка общественного транспорта, техникум, парк. Торг Агентов просьба не беспокоить!

0 с 07.07.2025, обновлен 07.07.2025

Продавец: Собственник

Телефон: +79140305754

Характеристики

Количество комнат	4	Тип дома	блочный
Этаж	3	Этажей всего	6
Площадь жилая	37.90 кв. м	Площадь кухни	23.00 кв. м

https://magadan.restate.ru/obj/prodazha-chetyrehkomnatnoy-kvartiri-ul-parkovaya-17a-18232246971/

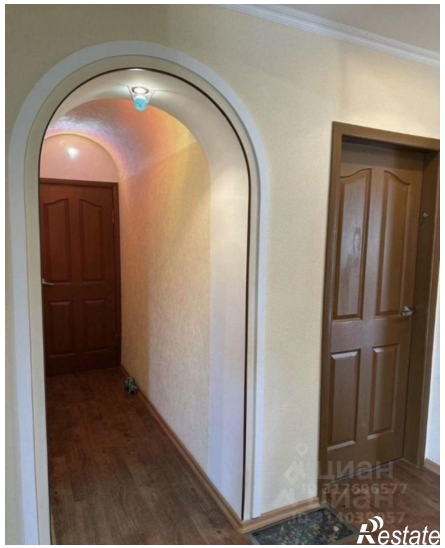
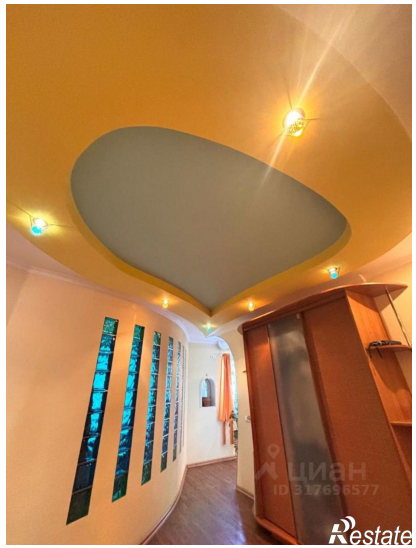

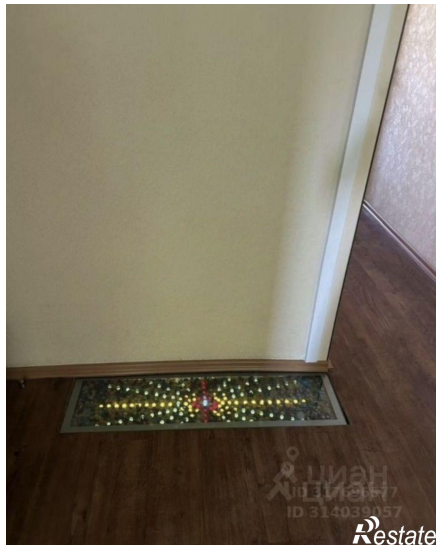
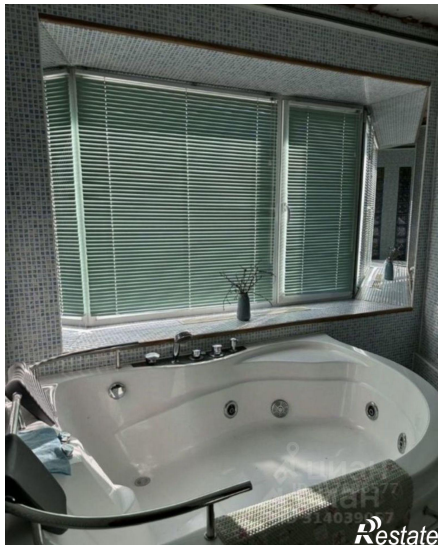

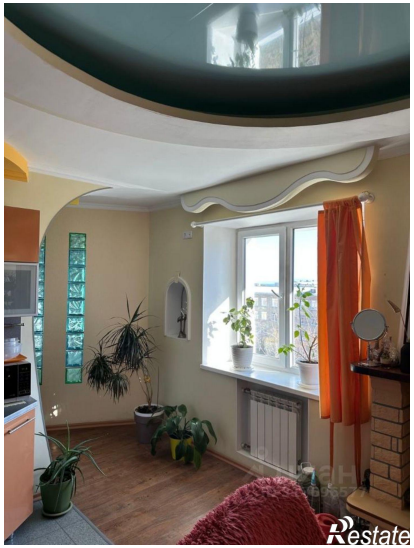
Restate

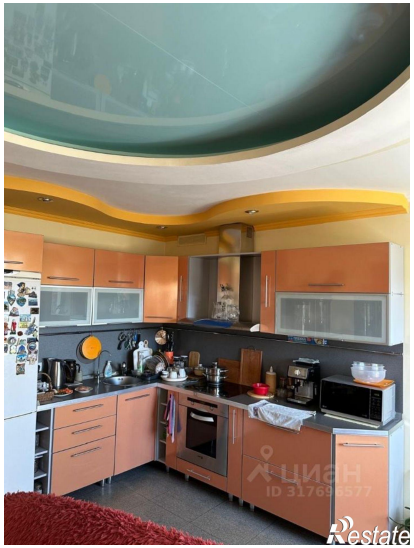
Restate