Купить квартиру за 11 500 000 рублей на улица Болдырева, 4

Магаданская область, Магадан, улица Болдырева, 4

11 500 000 Р
169 118Р за м^2

68.00 м^2	48.10 м^2	7.00 м^2	2 из 5
Общая	Жилая	Кухня	Этаж

Квартира улучшенной планировки на солнечной стороне полные сутки. Квартира тёплая и сухая зимой и летом. Окна (зал, лоджия и комната) выходят во двор, окна спальни и кухни- на сквер Болдырева. Хороший капитальный ремонт (проводка, водные и электрические сети поменяны). Лоджия утеплена. В спальне сделана звукоизоляция. В части одной из комнат устроена просторная кладовая для хранения вещей, а также имеется встроенный гардероб . Во дворе большая парковка для автомобиля. Хорошее ткрриториальное расположение. В шаговой доступности магазины, школы, рынок Ладья поликлиника N 3 . Мебель и техника остаётся в квартире. Реальным покупателям скидка.

0 с 07.07.2025, обновлен 07.07.2025

Продавец: Собственник

Телефон: +79148505601

Характеристики

Количество комнат	3	Тип дома	панельный
Этаж	2	Этажей всего	5
Площадь жилая	48.10 кв. м	Площадь кухни	7.00 кв. м

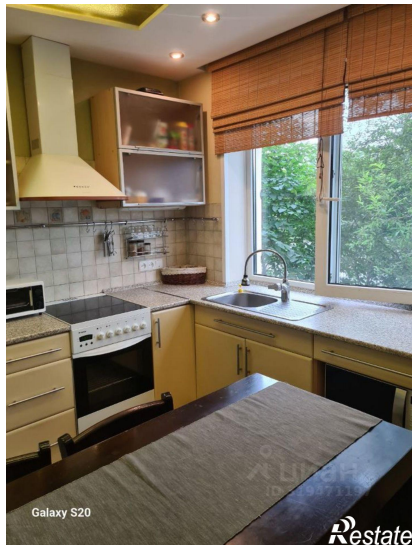
Galaxy S20

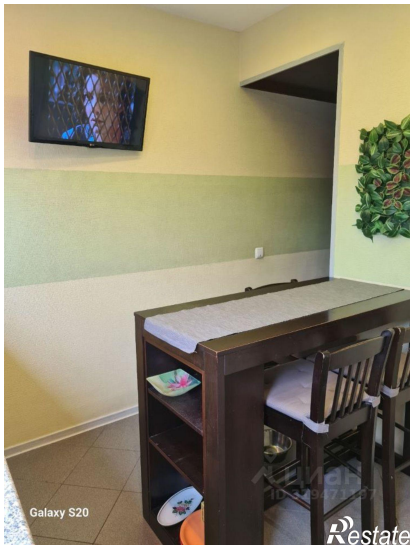
Galaxy S20

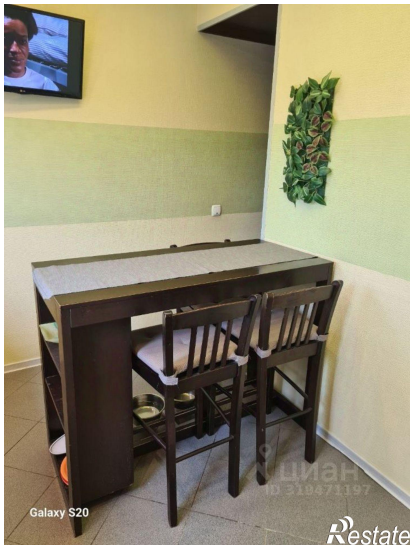
Galaxy S20

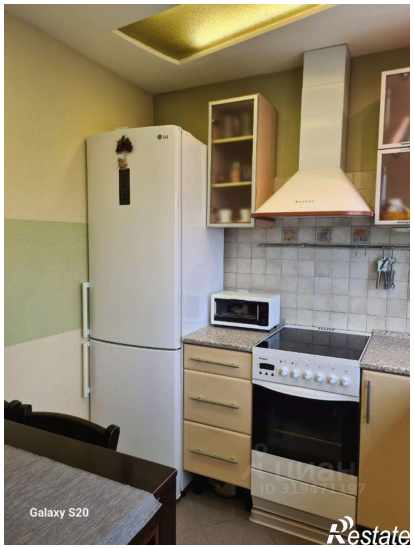
Galaxy S20

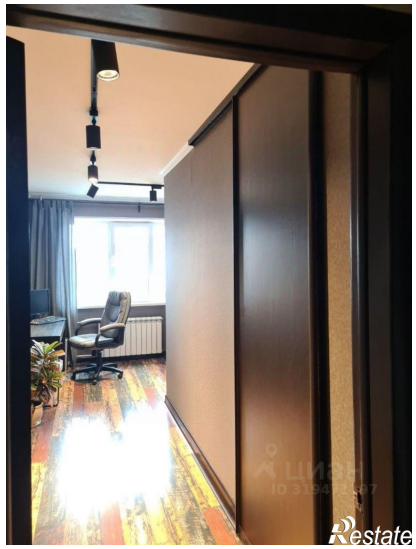

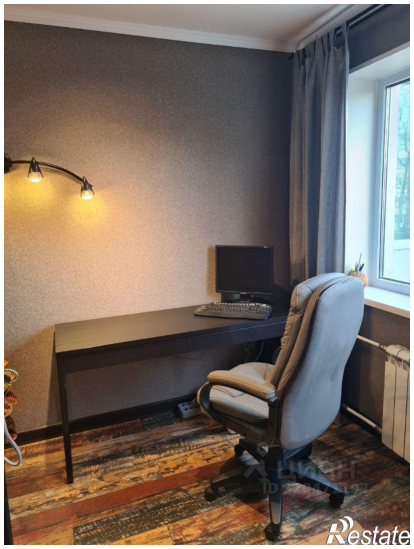

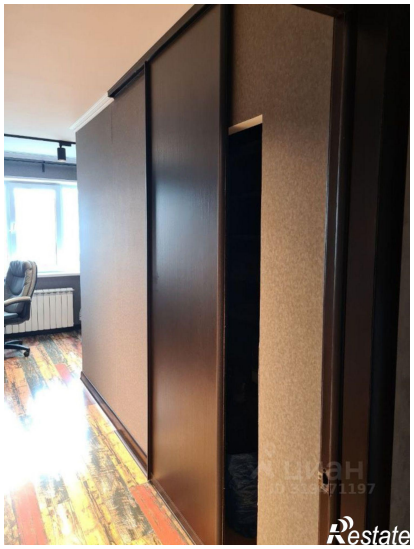

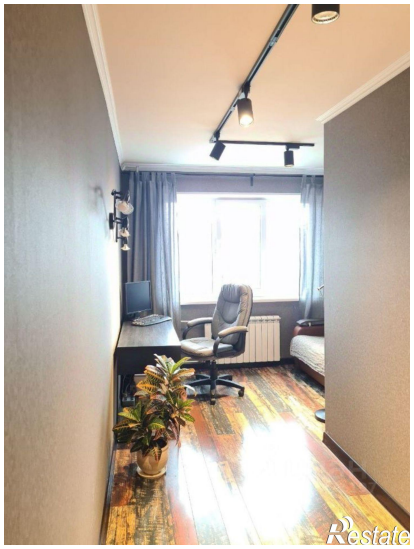

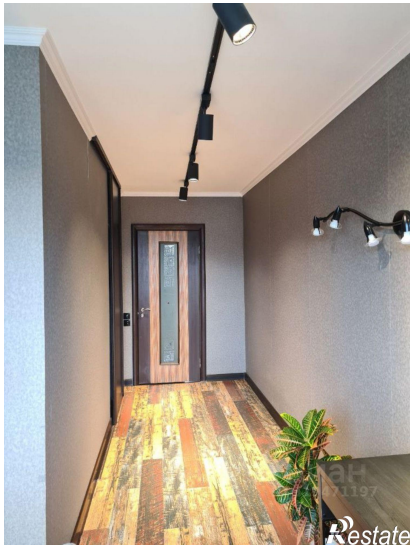
Restate

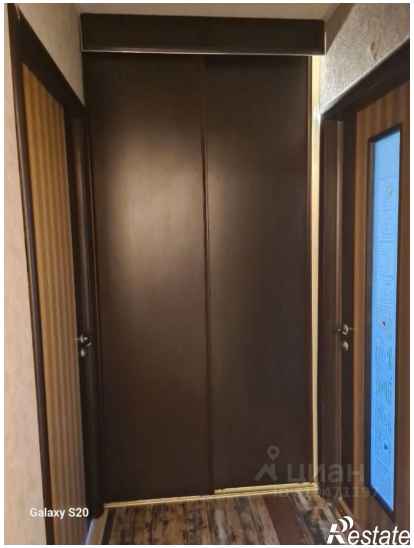
Galaxy S20
Restate