Купить комнату за 1 700 000 рублей на ул Билибина, 3

Магаданская область, Городской округ Магадан, Магадан, ул Билибина, 3

1 700 000 Р
17 000Р за м^2

100.00 м^2	70.00 м^2	15.00 м^2	5 из 5
Общая	Жилая	Кухня	Этаж

Продам комнату в секции (5 этаж) в пятиэтажном доме, расположенном по адресу Билибина, д. 3, S= 16,9 кв.м. Секция в идеальном состоянии, чистая, уютная и солнечная, после капитального ремонта, в собственности продавца 4 комнаты из шести,в каждой выполнен ремонт, и есть все для проживания. На каждую комнату выведен свой электросчетчик (произведена полная замена электропроводки). С/у в современном кафеле.В двух комнатах владельца подключен интернет Маглан. Отремонтирована крыша! Хороший район,в шаговой доступности школа, детский сад, молодежный центр,СВГУ, аптеки, магазины, во дворе достаточно места для парковки, асфальтированный двор, много зеленых насаждений, детская площадка, во дворе детская поликлиника. Звоните! Покажем в удобное для вас время!

0 с 17.06.2025, обновлен 17.06.2025

Продавец: Собственник

Телефон: +79140303104

Характеристики

Тип дома	панельный	Этаж	5
Этажей всего	5	Площадь жилая	70.00 кв. м
Площадь комнат	16.90 кв. м	Площадь кухни	15.00 кв. м

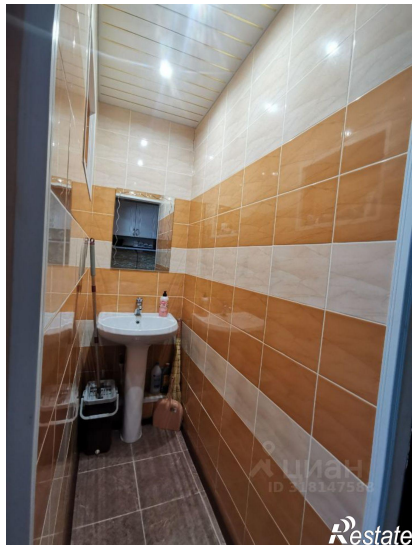
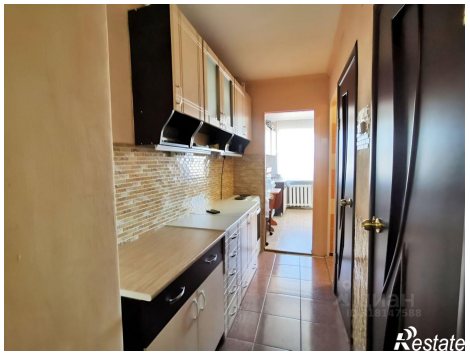

Restate

Restate