Сдать комнату за 15 000 рублей на Портовая улица, 7Б

Магаданская область, Магадан, Портовая улица, 7Б

15 000 Р в месяц

30.00 $м^2$
Общая

1 из 3
Этаж

Сдается в аренду большая комната в центре города. Очень теплая. Общая пл.: 30,7 кв.м., жилая: 20 кв. м. В комнате есть все для проживания. Оплата за электричество отдельно. Рядом школы и садик, супермаркеты, рынок, парк. Удобное расположение. На длительный срок. Регистрация не предоставляется.

15 с 03.07.2025, обновлен 03.07.2025

Продавец: Собственник

Телефон: +79140302477

Характеристики

Этаж	1	Этажей всего	3

2025.06.30 18:48
Restate

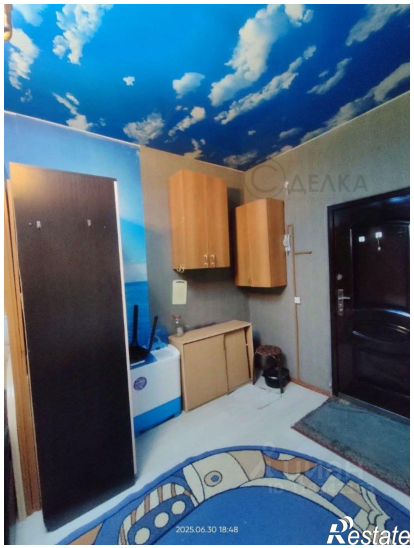
2025.06.30 18:48
Restate

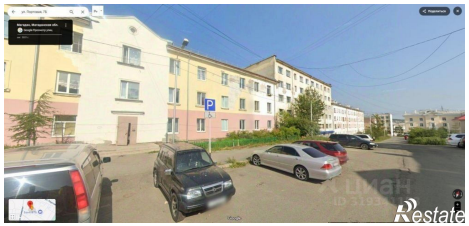
Restate